detnov

Fire System Products

Пожароизвестяване и CO-детекция

andi-bg.com

DETNOV е испанска технологична компания, специализирана в разработването и производството на пожароизвестителни системи. Тя стартира своята дейност в Барселона през 2007 година и до днес продължава да се развива и утвърждава като лидер на международния пазар на пожароизвестителни системи. DETNOV разполага със собствена лаборатория и екип за научно-изследователска и развойна дейност с над 20-годишен опит в разработването на системи за пожароизвестяване и CO-детекция. Най-модерните технологии, авангардният дизайн и изключителният контрол на качеството позволяват на компанията да предлага на своите клиенти по-модерни и надеждни продукти всеки ден. Те са лесни за инсталиране и пускане в експлоатация, отличават се с конкурентни цени, високо качество, дизайн, надеждност и функционалност.

ПРОДУКТОВА ГАМА

АДРЕСИРУЕМИ КОНТРОЛНИ ПАНЕЛИ

Графичен LCD дисплей. Многоезична клавиатура. Възможност за свързване в мрежа на до 32 пожароизвестителни или повторителни панела посредством RS485 или оптична свързаност. MODBUS изход за интеграция и Contact ID за връзка към CMS (опция). Възможност за пълно дистанционно упавление на панела.

1 CAD-150-Mini
- 1 луп
- до 100 адресируеми устройства
- резервно захранване чрез 2 акумулатора 12VDC, 7.2Ah

2 CAD-150-1
- 1 луп
- до 250 адресируеми устройства
- резервно захранване чрез 2 акумулатора 12VDC, 7.2Ah

3 CAD-150-2
- 2 лупа, до 250 адреса
- до 250 адресируеми устройства на луп
- резервно захранване чрез 2 акумулатора 12VDC, 7.2Ah

4 CAD-150-4
- 4 лупа, до 1000 адреса
- до 250 адресируеми устройства на луп
- резервно захранване чрез 2 акумулатора 12VDC, 7.2Ah

5 CAD-150-8
- 4 лупа, с възможност за разширение до 8 лупа - до 2000 адреса
- до 250 адресируеми устройства на луп
- резервно захранване чрез 2 акумулатора 12VDC, 18Ah

6 CAD-150-8PLUS
- За 4 лупа, с възможност за разширение до 8 лупа - до 2000 адреса
- до 250 адресируеми устройства на луп
- резервно захранване чрез 2 акумулатора 12VDC, 24Ah

АДРЕСИРУЕМИ ПОВТОРИТЕЛИ

7 RAD-150 – Двупосочен повторител
Позволява дистанционно наблюдение и управление на един пожароизвестителен панел или на група панели (до 32 точки), включени в мрежовата структура. Разполага с LCD дисплей и 4 контролни бутона.

8 RTD-150E – Графичен повторител
Позволява визуализация и графично управление на инсталацията от адресируеми детектори върху монитор с HDMI вход. Възприема всички растерни формати. HDMI изход и Ethernet порт за осъществяване на връзка с мрежата от повторители, ползвайки съществуващата Ethernet и Wi-Fi инфрастуктура.

АДРЕСИРУЕМИ МОДУЛИ

9 MAD-401 - 1 вход

10 MAD-402 - 2 входа

11 MAD-411 - 1 релеен изход

12 MAD-412 - 2 релейни изхода

13 MAD-421 - 1 вход и 1 релеен изход

14 MAD-422 - 2 входа и 2 релейни изхода

15 MAD-431 - 1 наблюдаем 24V изход

16 MAD-432 - 2 наблюдаеми 24V изхода

17 MAD-441- 1 конвенционална зона, свързване на до 20 детектора или 32 ръчни бутона

18 MAD-442- 2 конвенционални зони, свързване на до 20 детектора или 32 ръчни бутона на

19 MAD-481 - 1 релеен изход на 240V

20 KIT-5MAD-402B - адресируем комплект с 10 входа, съдържа 5 броя MAD-402

АДРЕСИРУЕМИ ДЕТЕКТОРИ

23 DOD-220A - димооптичен детектор с компенсация на замърсяване
- опция с вграден изолатор - DOD-220A-I
- опция черен цвят - DOD-220A-B

24 DOTD-230A комбиниран димооптичен и термичен детектор
- опция с вграден изолатор - DOD-230A-I
- опция черен цвят - DOD-230A-B

25 DOTD-210A - термичен детектор (58°C фиксирана температура и тремодиференциален)
- опция с вграден изолатор - DOTD-210A-I
- опция черен цвят - DOTD-210A-B

26 DOTD-215A - термо-максимален детектор (78°C фиксирана температура)
- опция с вграден изолатор - DOTD-215A-I
- опция черен цвят - DOTD-215A-B

АКСЕСОАРИ ЗА АДРЕСИРУЕМИ ДЕТЕКТОРИ

27 MAD-472 – основа за детектор с вградена сирена
- акустична сила на звука от 80 dB

28 BUD-200 – Зумер за директно свързване към адресируеми детектори

АДРЕСИРУЕМИ СИРЕНИ

29 MAD-461-I – сирена с вграден изолатор
- акустична сила на звука 87,5 dB

30 MAD-464-I – сирена с вграден изолатор
- акустична сила на звука от 78,3 dBA до 87,5 dBA
- 32 тона

31 MAD-465-I – сирена с лампа и вграден изолатор
- акустична сила на звука от 78,3 dBA до 87,5 dBA
- 32 тона

АДРЕСИРУЕМИ РЪЧНИ БУТОНИ

32 MAD-450-I – Адресируем ръчен бутон с вграден изолатор

33 MAD-450-IW – Адресируем ръчен бутон с вграден изолатор, IP67

КОНВЕНЦИОНАЛНИ ПАНЕЛИ

ABS пластмасова кутия с възможност за вграждане. Различава аларма при задействане на детектор и аларма от натиснат ръчен бутон. Възможност за включване на до 32 детектора в пожароизвестителна линия. Възможност за връзка с компютър за комплексно програмиране посредством USB порт. Възможност за интегриране към адресируеми системи директно в лупа. Два програмируеми набюдаеми сиренни изхода.

34 CCD-108 - конвенционален пожароизвестителен панел за 8 зони

35 CCD-1012 - конвенционален пожароизвестителен панел за 12 зони

КОНВЕНЦИОНАЛНИ РЪЧНИ БУТОНИ

36 PCD-100 –Конвенционален ръчен бутон

37 PCD-100WP – Конвенционален ръчен бутон с IP67

38 SMD-450 - Корпус за вграждане на ръчен бутон

КОНВЕНЦИОНАЛНИ ДЕТЕКТОРИ

39 DOD-202 - Конвенционален димооптичен детектор

40 DOTD-230 - Конвенционален комбиниран димооптичен и термичен детектор

41 DTD-210 - Конвенционален термичен детектор (58°C фиксирана гранична температура и скорост на тепмературно нарастване 8°C/min)

42 DTD-215 - Конвенционален термичен детектор (78°C фиксирана гранична температура)

КОНВЕНЦИОНАЛНИ СИРЕНИ

43 SCD-100 - Сирени за вътрешен монтаж
- акустична сила на звука 87,5 dB
- 32 тона

44 SCD-200 - Сирени за вътрешен монтаж
- акустична сила на звука 95-100 dB
- 32 тона

45 SCD-210 - Сирена за външен монтаж
- акустична сила на звука 95-100 dB
- 32 тона
- IP65

46 SFD-230 - Сирена с лампа за външен монтаж
- акустична сила на звука 78-116 dB
- 32 тона
- IP65

КОНВЕНЦИОНАЛНИ ГАСИТЕЛНИ СИСТЕМИ

47 CCD-103 - Пожарогасителен панел за 1 гасителна зона (3 детекторни зони)
- 1 изход за активиране на гасенето
- 1 изод за активиране на индикацията

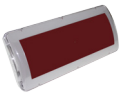

48 REXD-103 - Светлинен индикатор със зумер

49 PDD-100 - Ръчен активиращ бутон

50 PPD-100 - Ръчен стоп бутон

КОНТРОЛНИ ПАНЕЛИ ЗА ОТКРИВАНЕ НА ВЪГЛЕРОДЕН ОКИС (CO)

Възможност за свързване на до 32 детектора към зона. Двупроводна инсталация без поляритет, максимално разстояние до 2000м. 3 програмируеми релейни нива.

51 CMD-501 - Контролен панел за въглероден окис за 1 зона, раширяем до 3 зони.

52 CMD-502 - Контролен панел за въглероден окис за 2 зона, раширяем до 3 зони.

53 CMD-503 - Контролен панел за въглероден окис за 3 зони

54 DMD-500 - Стандартен детектор за въглероден окис
- разделителна способност 1ppm
- време на живот - 10 години

55 DMDP-500 - Компактен детектор за въглероден окис
- антивандална защита
- разделителна способност 1ppm
- време на живот - 10 години

56 MMD-509 - Разширителен модул към контролни панели за въглероден окис CMD-500

Централен офис: гр. Пловдив 4003, П.К. 56, 57, бул. Карловско шосе, Комплекс "АНДИ" тел.: 032/90 40 00, факс: 032/90 40 04; e-mail: office@andi-bg.com
София: бул. "Цариградско шосе" 101, БЦ "АКТИВ", ет. 4, тел.: 02/971 86 75, факс: 02/971 86 76
Стара Загора: бул. "Никола Петков", тел.: 042/602 992, тел./факс: 042/603 831
Варна: ул. "Цар Освободител" 263, тел.: 052/599 046, тел./факс: 052/599 047
Велико Търново: ул. "Вихрен" 3, тел./факс: 062/604 394
Бургас: ж.к. "Славейков", бл. 122, тел./факс: 056/883 020
Кърджали: бул. "Христо Ботев" 42, тел./факс: 0361/834 84

andy-bg.com

MANAGEMENT SYSTEM CERTIFICATION DNV·GL ISO 9001 ISO 14001 OHSAS 18001
АНДИ © 2016